



# VALORIZACION

## N.º 1

**"Año de la Universalización de la Salud"**

Requena, 02 de noviembre del 2020

**OFICIO N° 114-2020-GRL-GSRR/G**

Ingeniero:  
**Edy Ruiz Zarate**  
Gerente Regional de Infraestructura  
Gobierno Regional de Loreto  
Ciudad



Asunto: Informe para el llenado del  
Formato 12-B

Ref. : a) Informe n.º 027-2020-GRL/  
GSRR/OSRI/LENG  
b) Informe n.º 033-2020-GRL/  
GRI/SGSyC-NCGR

Es grato saludarle y al mismo tiempo remitir adjunto el documento de la referencia a), mediante el cual el encargado de la Oficina Subregional de Infraestructura de esta Subregión, da a conocer sobre el llenado del Formato 12-B, de la obra: **"Renovación de Vías Vecinales en el (la) desde San Roque hasta Isla Piuri"**, distrito de Maquia, provincia de Requena, departamento de Loreto; por lo que esta gerencia hace suyo para su conocimiento y fines.

Sin otro particular, me suscribo de usted.

Atentamente,

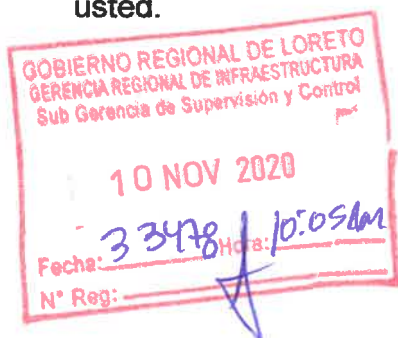

GOBIERNO REGIONAL DE LORETO  
**Ing. QUINTO VASQUEZ RIOS**  
GERENTE SUB REGION REQUENA

PROVEIDO N° 33478  
A: Ing. Cool Ramirez  
PARA: Atender y coordinar  
09/11/2020



Copia:  
- OSRI  
- Arch.

QVR/fadr



INFORME N.º 0027-2020-GRL/GSRR/OSRI/LEGN

Al: Ing. Quinto Vásquez Ríos  
Gerente Sub Región de Requena - GOREL

Del: Tec. Ing. Luis Erick Gonzales Navarro  
Encargado OSRI

Asunto: Informe mensual para el llenado de FORMATO 12-B

Referencia: Informe N° 033-2020-GRL/GRI/SGSYC-NCGR fecha 16/10/2020

Fecha: 30 de octubre del 2020

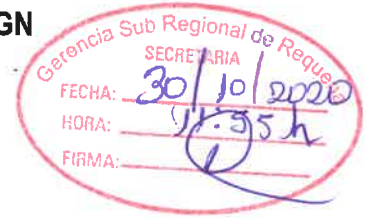

Mediante la Presente, me dirijo a Ud. para saludarlo cordialmente, y dar a conocer la información mensual para **REMITIR A LA GERENCIA REGIONAL DE INFRAESTRUCTURA** del IOARR para el llenado del FORMATO 12-B de la obra "Renovación de vías vecinales, en el (la) desde San Roque hasta Isla Piuri, distrito de Maquia, provincia de Requena, departamento de Loreto"

**ANTECEDENTES**

Informe N° 033-2020-GRL/GRI/SGSYC-NCGR fecha 16/10/2020

**ANÁLISIS**

Se presenta información en mención al informe referido cumpliendo con los estándares especificado en el expediente técnico de la obra "Renovación de vías vecinales, en el (la) desde San Roque hasta Isla Piuri, distrito de Maquia, provincia de Requena, departamento de Loreto", para ello se presenta los documentos mencionadas en el informe como:

- Calendario de inicio de obra
- Acta de entrega de terreno
- Acta de inicio de obra
- Informe de valorización del residente (encargado de obra)
- Panel fotográfico
- Informe de gerencia (sub región requena)
- Cuadro comparativo entre la programación y ejecutado (en avance físico y financiero)

**CONCLUSIONES Y RECOMENDACIONES**

- Se ha cumplido con lo especificado en el informe N° 033-2020-GRL/GRI/SGSYC-NCGR
- Se recomienda derivar el informe técnico a la GERENCIA REGIONAL DE INFRAESTRUCTURA toda información para el llenado del formato 12-B por la imitación de pazos antes cada fin de mes.

Es cuanto informo a Ud. para su conocimiento y trámite respectivo.

Atentamente.

GOBIERNO REGIONAL DE LORETO  
GERENCIA SUB REGIONAL DE REQUENA  
PROVEDOR DE GERENCIA

A: SECRETARIA

ASUNTO: Trámite correspondiente

FECHA: 30/Oct/2020

FIRMA: [Signature]

GOBIERNO REGIONAL DE LORETO  
SUB REGION DE REQUENA

LUIS E. GONZALES NAVARRO  
(e) AREA DE INFRAESTRUCTURA



**INFORME N° 033- 2020-GRL/GRI/SGSyC-NCGR**

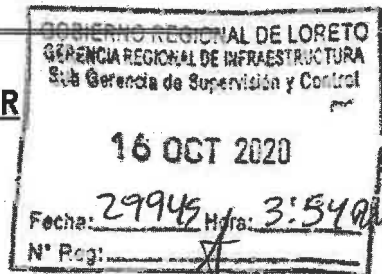

**Al** : INGENIERO RAÚL FLORES AQUEPUCHO  
SUB GERENTE DE SUPERVISIÓN Y CONTROL

**Del** : ING. NICIA CORIN GARCIA RAMIREZ

**Asunto** : SOLICITUD DE INFORMACION PARA REGISTRO DEL FORMATO 12-B.

**Ref.** : a) Oficio N° 212/2020-GRL-GSRLN-G (Proveído N° 29945)

**FECHA** : 16 DE OCTUBRE DEL 2020

Por medio de la presente me dirijo a usted para saludarlo, así mismo hacer de su conocimiento lo siguiente:

1. El día de 14.10.2020 el presente mes, a horas 10.00 a.m.; se sostuvo una reunión con los representantes de las Unidades Rendidoras, quienes vienen ejecutando inversiones por administración directa; en dicha reunión se explicó la importancia de contar con la información adecuada respecto a la ejecución física y financiera de las inversiones, la misma que debe ser registrada por los operadores del Invierte.pe e Infobras en cumplimiento de la normatividad vigente.
2. La Gerencia Regional de Infraestructura, como Unidad Ejecutora de Inversiones es la responsable de registrar en el Aplicativo del Invierte.pe los Formatos 8A inciso B y C, Formatos 12 B, Formato 9 y en el aplicativo Infobras; para el caso del aplicativo del Invierte.pe, la información debe ser registrado dentro de los 10 días hábiles del mes siguiente de valorización y en el Infobras se deben registrar dentro de los 30 días siguientes del mes valorizado.
3. La información que las Unidades Ejecutoras Rendidoras deben remitir a la Gerencia Regional de Infraestructura, sin ser limitativa será la siguiente:
  - Calendario de Inicio de obra.
  - Calendario de reinicio post-covid. Si tuviera.
  - Acta de entrega de terreno.
  - Acta de inicio de obra/servicio
  - Informe de valorización del residente, partidas ejecutadas del mes y panel fotográfico.
  - Informe del supervisor o inspector que aprueba la valorización o del funcionario que apruebe el informe.
  - Cuadro comparativo entre lo programado y ejecutado (en Avance físico y financiero).

**Obra/servicio está culminado:**

- Informe de Liquidación de la obra/servicio
- Acta de Conformidad de obra/servicio
- Acta de recepción de obra/servicio
- Resolución de liquidación de Obra

  
**Nicia Corin Garcia Ramirez**  
Ingeniero Civil  
CIP N° 73438



**"Año de la Universalización de la Salud"**

---

Es todo cuanto informo a usted para su conocimiento y demás fines.

Atentamente,

~~Nidia Corin García Ramirez~~  
Ing. Nidia Corin García Ramirez  
CIP: 73438

Cc.  
FII Personal NCGR

# VALORIZACION MENSUAL

N° 01

O B R A : RENOVACION DE VAS VECINALES EN EL (LA) DESDE SAN ROCQUE HASTA ISLA PIURI, DISTRITO DE MAQUA, PROVINCIA DE REQUENA, DEPARTAMENTO DE LORETO

UBICACION : LORETO - REQUENA - IMAQUA

ENTIDAD : SUB REGION DE REQUENA - COREL

ADMINISTRACION DIRECTA : SUB REGION DE REQUENA - GOBIERNO REGIONAL DE LORETO

ENTIDAD : GOBIERNO REGIONAL DE LORETO

FECHA DE INICIO : 17/08/2020

FORMULA 01 : PRESUPUESTO MANO DE OBRA

MONTO MANO DE OBRA : 87,353.35

MONTO BASE DE MANO DE OBRA : 87,353.35

PLAZO : 60 dias calendarios

FECHA INICIO OBRA : 17-Ago-20

FECHA REAL TERMINO : 03-Oct-20

PARTIDA	DESCRIPCION	UNID.	VALOR REFERENCIAL		ANTERIOR		ACTUAL		ACUMULADO		AVANCE ACUM.	SALDO	
			METRADO	P. UNIT.	METRADO	VALORIZ.	METRADO	VALORIZ.	METRADO	VALORIZ.		METRADO	VALORIZ.
01	OBRAS PROFESIONALES												
01.01	CARTA DE OBRA (LUBA 3.80) CANTONATA CONSULTOR DE INGENIERIA Z	UNO	2.00	816.01			2.00	1,639.22	2.00	1,639.22	100.00%		
01.02	ALQUILER LOCAL PARA ALMACENAR MATERIALES Y OBRERA	MES	2.00	600.00			2.00	1,200.00	2.00	1,200.00	100.00%		
01.03	ALQUILER DE BOMBONES PARA AGUA EN OBRA	UNO	14.00	100.00			14.00	1,400.00	14.00	1,400.00	100.00%		
01.04	EQUIPOS DE PROTECCION INDIVIDUAL	GBL	1.00	420.00			1.00	420.00	1.00	420.00	100.00%		
01.05	EQUIPO DE PROTECCION COLECTIVA	GBL	1.00	400.00			1.00	400.00	1.00	400.00	100.00%		
01.06	BOMBO PARA RESPUESTA ANTE EMERGENCIA EN SEGURIDAD Y SALUD EN EL TRABAJO	GBL	1.00	350.00			1.00	350.00	1.00	350.00	100.00%		
01.07	BOMBO DE AGUA DE RIO	DIA	1.00	2,197.93			1.00	2,197.93	1.00	2,197.93	100.00%		
01.08	ADONDEO DE MATERIAL DE PRESTAMO A.3	M3	300.00	9.00			300.00	7,600.00	300.00	7,600.00	100.00%		
01.09	TRANSPORTE DE MATERIALES DE BUITOS A LA COMUNIDAD	TON	80.94	180.00			80.94	12,950.40	80.94	12,950.40	100.00%		
01.10	TRANSPORTE DE MATERIALES POR TRAMOS PIURI	TON	80.94	40.00			80.94	3,237.60	80.94	3,237.60	100.00%		
02	OBRAS PRELIMINARES												
02.01	RESERVOIR DE LAMBEZAS Y ARBUSTOS	M2	28,480.00	1.18				33,606.40			0.00%	28,480.00	33,606.40
02.02	LAMPARA DE TEBERRO MANUAL (Cable, lamp y cablella)	M2	28,480.00	0.39				8,544.00			0.00%	28,480.00	8,544.00
02.03	TRAZO INIELES Y REPARANTE (con hookbit o nail)	M2	885.01	1.81				1,239.87			0.00%	885.01	1,239.87
02.04	EMULSION DE VERDEA EXISTENTE	M2	885.01	13.85				9,285.80			0.00%	885.01	9,285.80
03	MOVIMIENTO DE TIERRA												
03.01	CORTE DE TERRENO (1 x 0.8) m. Manual	M3	68.50	46.10				3,163.35			0.00%	68.50	3,163.35
03.02	RELLENO CON ARENA DE PRESTAMO	M3	68.50	94.01				6,439.69			0.00%	68.50	6,439.69
03.03	CAMA DE ARENA a = 0.16 m	M3	68.50	93.09				6,379.93			0.00%	68.50	6,379.93
03.04	INYECCION REGADO Y ARSADO MANUAL	M2	685.01	2.35				1,609.77			0.00%	685.01	1,609.77
03.05	QUIMACION DE MATERIAL EXISTENTE A 10CM DE LA OBRA (cablella)	M2	70.21	21.25				1,492.66			0.00%	70.21	1,492.66
04	OBRA DE MANTENIMIENTO												
04.01	VEREDA en "e" Juntaron Con 103 Agente Asobase Con Baula de Cero y Terminal	M3	154.13	597.13				92,035.65			0.00%	154.13	92,035.65
04.02	SACRIFICIO Y DESDORRADO DE VEREDAS	M2	319.67	28.07				9,228.87			0.00%	319.67	9,228.87
04.03	QUIMADO DE VEREDAS por 7 días	M2	685.01	3.85				2,600.29			0.00%	685.01	2,600.29
04.04	JUNTAS DE DILATACIONES "T" Con Mochalado - Ancho 1.4	M	228.34	11.39				2,598.51			0.00%	228.34	2,598.51
	<b>COSTO DIRECTO</b>							<b>209,750.03</b>					
	<b>GASTOS ADMINISTRATIVOS 13.70679% %</b>							<b>28,750.00</b>					
	<b>SUB TOTAL</b>							<b>238,500.03</b>					
	<b>SUPERVISION 3%</b>							<b>7,155.00</b>					
	<b>LIQUIDACION DE OBRA 1%</b>							<b>2,385.00</b>					
	<b>TOTAL</b>							<b>248,040.03</b>					
	<b>FACTOR RELACION</b>							<b>248,040.03</b>					
	<b>COSTO TOTAL</b>							<b>248,040.03</b>					
	<b>AVANCE DE OBRA MENSUAL</b>							<b>0.00%</b>					
								<b>31,485.15</b>					
								<b>8,050.00</b>					
								<b>39,485.15</b>					
								<b>39,485.15</b>					
								<b>39,485.15</b>					
								<b>39,485.15</b>					
								<b>39,485.15</b>					
								<b>15.92%</b>					
								<b>31,485.15</b>					
								<b>8,050.00</b>					
								<b>39,485.15</b>					
								<b>39,485.15</b>					
								<b>39,485.15</b>					
								<b>39,485.15</b>					
								<b>15.92%</b>					
								<b>31,485.15</b>					
								<b>8,050.00</b>					
								<b>39,485.15</b>					
								<b>39,485.15</b>					
								<b>39,485.15</b>					
								<b>39,485.15</b>					
								<b>15.92%</b>					
								<b>31,485.15</b>					
								<b>8,050.00</b>					
								<b>39,485.15</b>					
								<b>39,485.15</b>					
								<b>39,485.15</b>					
								<b>39,485.15</b>					
								<b>15.92%</b>					
								<b>31,485.15</b>					
								<b>8,050.00</b>					
								<b>39,485.15</b>					
								<b>39,485.15</b>					
								<b>39,485.15</b>					
								<b>39,485.15</b>					
								<b>15.92%</b>					
								<b>31,485.15</b>					
								<b>8,050.00</b>					
								<b>39,485.15</b>					
								<b>39,485.15</b>					
								<b>39,485.15</b>					
								<b>39,485.15</b>					
								<b>15.92%</b>					
								<b>31,485.15</b>					
								<b>8,050.00</b>					
								<b>39,485.15</b>					
								<b>39,485.15</b>					
								<b>39,485.15</b>					
								<b>39,485.15</b>					
								<b>15.92%</b>					
								<b>31,485.15</b>					
								<b>8,050.00</b>					
								<b>39,485.15</b>					
								<b>39,485.15</b>					
								<b>39,485.15</b>					
								<b>39,485.15</b>					
								<b>15.92%</b>					
								<b>31,485.15</b>					
								<b>8,050.00</b>					
								<b>39,485.15</b>					
								<b>39,485.15</b>					
								<b>39,485.15</b>					
								<b>39,485.15</b>					
								<b>15.92%</b>					
								<b>31,485.15</b>					
								<b>8,050.00</b>					
								<b>39,485.15</b>					
								<b>39,485.15</b>					
								<b>39,485.15</b>					
								<b>39,485.15</b>					
								<b>15.92%</b>					
								<b>31,485.15</b>					
								<b>8,050.00</b>					
								<b>39,485.15</b>					
								<b>39,485.15</b>					



# VALORIZACION

## N.º 2



**"Año de la Universalización de la Salud"**

Requena, 02 de noviembre del 2020

**OFICIO N° 114-2020-GRL-GSRR/G**

Ingeniero:  
**Edy Ruiz Zarate**  
Gerente Regional de Infraestructura  
Gobierno Regional de Loreto  
Ciudad

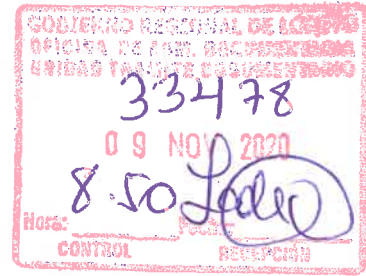

Asunto: Informe para el llenado del Formato 12-B  
Ref. : a) Informe n.º 027-2020-GRL/GSRR/OSRI/LENG  
b) Informe n.º 033-2020-GRL/GRI/SGSyC-NCGR

Es grato saludarle y al mismo tiempo remitir adjunto el documento de la referencia a), mediante el cual el encargado de la Oficina Subregional de Infraestructura de esta Subregión, da a conocer sobre el llenado del Formato 12-B, de la obra: **"Renovación de Vías Vecinales en el (la) desde San Roque hasta Isla Piuri"**, distrito de Maquia, provincia de Requena, departamento de Loreto; por lo que esta gerencia hace suyo para su conocimiento y fines.

Sin otro particular, me suscribo de usted.

Atentamente,



GOBIERNO REGIONAL DE LORETO  
**Ing. QUINTO VASQUEZ RIOS**  
GERENTE SUB REGION REQUENA

PROVEIDO N° 33478  
A: Ing. Carl Ramirez  
PARA: Atender y Contratar  
02/11/2020



Copia:  
- OSRI  
- Arch.

QVR/fadr





INFORME N.º 0027-2020-GRL/GSRR/OSRI/LEGN

Al: Ing. Quinto Vásquez Ríos  
Gerente Sub Región de Requena - GOREL

Del: Tec. Ing. Luis Erick Gonzales Navarro  
Encargado OSRI

Asunto: Informe mensual para el llenado de FORMATO 12-B

Referencia: Informe N° 033-2020-GRL/GRI/SGSYC-NCGR fecha 16/10/2020

Fecha: 30 de octubre del 2020

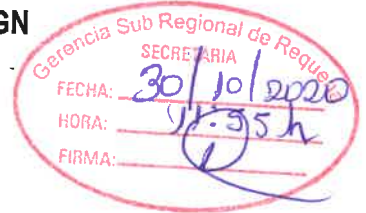

Mediante la Presente, me dirijo a Ud. para saludarlo cordialmente, y dar a conocer la información mensual para REMITIR A LA GERENCIA REGIONAL DE INFRAESTRUCTURA del IOARR para el llenado del FORMATO 12-B de la obra "Renovación de vías vecinales, en el (la) desde San Roque hasta Isla Piuri, distrito de Maquia, provincia de Requena, departamento de Loreto"

**ANTECEDENTES**

Informe N° 033-2020-GRL/GRI/SGSYC-NCGR fecha 16/10/2020

**ANÁLISIS**

Se presenta información en mención al informe referido cumpliendo con los estándares especificado en el expediente técnico de la obra "Renovación de vías vecinales, en el (la) desde San Roque hasta Isla Piuri, distrito de Maquia, provincia de Requena, departamento de Loreto", para ello se presenta los documentos mencionadas en el informe como:

- Calendario de inicio de obra
- Acta de entrega de terreno
- Acta de inicio de obra
- Informe de valorización del residente (encargado de obra)
- Panel fotográfico
- Informe de gerencia (sub región requena)
- Cuadro comparativo entre la programación y ejecutado (en avance físico y financiero)

**CONCLUSIONES Y RECOMENDACIONES**

- Se ha cumplido con lo especificado en el informe N° 033-2020-GRL/GRI/SGSYC-NCGR
- Se recomienda derivar el informe técnico a la GERENCIA REGIONAL DE INFRAESTRUCTURA toda información para el llenado del formato 12-B por la imitación de pazos antes cada fin de mes.

Es cuanto informo a Ud. para su conocimiento y trámite respectivo.

Atentamente.

GOBIERNO REGIONAL DE LORETO  
SUB REGION DE REQUENA  
LUIS E. GONZALES NAVARRO  
(e) AREA DE INFRAESTRUCTURA

GOBIERNO REGIONAL DE LORETO  
GERENCIA SUB REGIONAL DE REQUENA  
PROVEDO DE GERENCIA

A: SECRETARIA

ASUNTO: Trámite correspondiente

FECHA: 30/Oct/2020

FIRMA: [Signature]



**INFORME N° 033- 2020-GRL/GRI/SGSyC-NCGR**

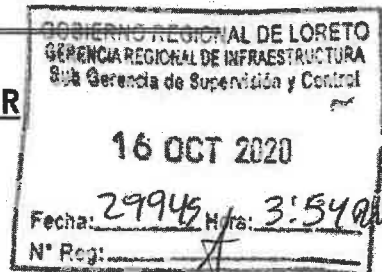

**Al :** INGENIERO RAÚL FLORES AQUEPUCHO  
SUB GERENTE DE SUPERVISIÓN Y CONTROL

**Del :** ING. NICIA CORIN GARCIA RAMIREZ

**Asunto :** SOLICITUD DE INFORMACION PARA REGISTRO DEL FORMATO 12-B.

**Ref. :** a) Oficio N° 212/2020-GRL-GSRLN-G (Proveído N° 29945)

**FECHA :** 16 DE OCTUBRE DEL 2020

Por medio de la presente me dirijo a usted para saludarlo, así mismo hacer de su conocimiento lo siguiente:

1. El día de 14.10.2020 el presente mes, a horas 10.00 a.m.; se sostuvo una reunión con los representantes de las Unidades Rendidoras, quienes vienen ejecutando inversiones por administración directa; en dicha reunión se explicó la importancia de contar con la información adecuada respecto a la ejecución física y financiera de las inversiones, la misma que debe ser registrada por los operadores del Invierte.pe e Infobras en cumplimiento de la normatividad vigente.
2. La Gerencia Regional de Infraestructura, como Unidad Ejecutora de Inversiones es la responsable de registrar en el Aplicativo del Invierte.pe los Formatos 8A inciso B y C, Formatos 12 B, Formato 9 y en el aplicativo Infobras; para el caso del aplicativo del Invierte.pe, la información debe ser registrado dentro de los 10 días hábiles del mes siguiente de valorización y en el Infobras se deben registrar dentro de los 30 días siguientes del mes valorizado.
3. La información que las Unidades Ejecutoras Rendidoras deben remitir a la Gerencia Regional de Infraestructura, sin ser limitativa será la siguiente:
  - Calendario de Inicio de obra.
  - Calendario de reinicio post-covid. Si tuviera.
  - Acta de entrega de terreno.
  - Acta de inicio de obra/servicio
  - Informe de valorización del residente, partidas ejecutadas del mes y panel fotográfico.
  - Informe del supervisor o inspector que aprueba la valorización o del funcionario que apruebe el informe.
  - Cuadro comparativo entre lo programado y ejecutado (en Avance físico y financiero).

**Obra/servicio está culminado:**

- Informe de Liquidación de la obra/servicio
- Acta de Conformidad de obra/servicio
- Acta de recepción de obra/servicio
- Resolución de liquidación de Obra

  
**Nicia Corin Garcia Ramirez**  
Ingeniero Civil  
CIP N° 73438



**"Año de la Universalización de la Salud"**

---

Es todo cuanto informo a usted para su conocimiento y demás fines.

Atentamente,

~~Nidia Corín García Ramírez~~  
Ing. Nidia Corín García Ramírez  
CIP: 73438

Cc.  
FI Personal NCGR

## CALENDARIO VALORIZADO DE INICIO DE OBRA

OBRA IOARR      RENOVACION DE VIAS VECINALES EN EL (LA) DESDE SAN ROQUE HASTA ISLA PIURI, DISTRITO DE MAQUIA, PROVINCIA DE REQUENA,  
 DEPARTAMENTO DE LORETO

UBICACIÓN      DISTRITO DE MAQUIA  
 FECHA DE INICIO      17/08/2020  
 PLAZ. EJEC.      60 DIAS CALENDARIO

No Inc. I.G.V.

CODIGO	DESCRIPCION	PRESUPUESTO	PLAZO DE EJECUCION			TOTAL
			17/08/2020 (15 Dias)	2 MES (30 Dias)	3 MES (15 Dias)	
1.00	OBRAS PROVISIONALES	31,435.15	31,435.15			31,435.15
2.00	OBRAS PRELIMINARES	52,672.16		52,672.16	-	52,672.16
3.00	MOVIMIENTO DE TIERRAS	19,279.40		19,279.40	-	19,279.40
4.00	OBRAS DE MORTERO SIMPLE	106,363.32		96,650.08	9,713.24	106,363.32
<b>TOTAL COSTO DIRECTO</b>		<b>209,750.03</b>	<b>31,435.15</b>	<b>168,601.64</b>	<b>9,713.24</b>	<b>209,750.03</b>
<b>GASTOS ADMINISTR*</b>		<b>28,750.00</b>	<b>8,050.00</b>		<b>20,700.00</b>	<b>28,750.00</b>
		<b>238,500.03</b>	<b>39,485.15</b>	<b>168,601.64</b>	<b>30,413.24</b>	<b>238,500.03</b>
<b>SUPERVISION</b>		<b>7,155.00</b>		<b>1,650.00</b>	<b>5,505.00</b>	<b>7,155.00</b>
<b>LIQUIDACION</b>		<b>2,385.00</b>			<b>2,385.00</b>	<b>2,385.00</b>
<b>SUB TOTAL</b>		<b>248,040.03</b>	<b>39,485.15</b>	<b>170,251.64</b>	<b>38,303.24</b>	<b>248,040.03</b>
<b>PRESUPUESTO TOTAL</b>		<b>248,040.03</b>	<b>39,485.15</b>	<b>170,251.64</b>	<b>38,303.23</b>	<b>248,040.03</b>

PORCENTAJE DE AVANCE      15.92%  
 PORCENTAJE DE AVANCE      15.92%

68.64%      15.44%  
 68.64%      100.00%

100.00%

  
 GOBIERNO REGIONAL DE LORETO  
 SUB REGION DE REQUENA  
 LUIS E. GONZALES NAVARRO  
 (e) AREA DE INFRAESTRUCTURA

# VALORIZACION MENSUAL

N° 02

O B R A : RENOVACION DE VAS VEICINALES EN EL (LA) DESDE SAN ROQUE HASTA ISLA PIURI, DISTRITO DE MAQUJA, PROVINCIA DE REQUENA, DEPARTAMENTO DE LORETO

UBICACION : LORETO - REQUENA - MAQUJA

ENTIDAD : SUB REGION DE REQUENA - GOREL

ADMINISTRACION DIRECTA : SUB REGION DE REQUENA - GOBIERNO REGIONAL DE LORETO

ENTIDAD : GOBIERNO REGION DEL LORETO

FECHA DE INICIO : 17/08/2020

FORMULA 01 : PRESUPUESTO MANO DE OBRA

MONTO MANO DE OBRA S/. 87,353.35

MONTO BASE DE MANO DE OBRA S/. 87,353.35

PLAZO : 60 días calendario

FECHA INICIO OBRA: 17-Ago-20

FECHA REAL TERMINO 03-Oct-20

PARTIDA	DESCRIPCION	UND.	VALOR REFERENCIAL			ANTERIOR		ACTUAL		ACUMULADO		AVANCE ACUM.	METRADO	SALDO	VALORIZ.
			METRADO	P. UNIT.	PRESUP.	METRADO	VALORIZ.	METRADO	VALORIZ.	METRADO	VALORIZ.				
01	OBRAS PROFESIONALES														
01.01	CARTEL DE OBRA (1.80x1.80) OBLIGATORIA, COMISIÓN DE MADERA U.E.Z	UND	200	818.61	1,637.22	200						100.00%			
01.02	ALQUILER DE LOCAL PARA ALMACENAR MATERIALES Y OFICINA	MES	200	600.00	1,200.00	200	1,200.00					100.00%			
01.03	ALQUILER DE BOMBAS PARA AGUA EN OBRA	HMO	1400	100.00	1,400.00	1400	1,400.00					100.00%			
01.04	EQUIPOS DE PROTECCION INDIVIDUAL	GRU	100	420.00	420.00	100	420.00					100.00%			
01.05	EQUIPO DE PROTECCION COLECTIV	GRU	100	440.00	440.00	100	440.00					100.00%			
01.06	RECURSO PARA RESPUESTA ANTE EMERGENCIA EN SEGURIDAD Y SALUD EN EL TRABAJO	GRU	100	350.00	350.00	100	350.00					100.00%			
01.07	BOMBEO DE AGUA DE RIO	BA	100	2,197.93	2,197.93	100	2,197.93					100.00%			
01.08	ADQUIRIR DE MATERIAL DE PRESTAMOS	MA	38000	7,600.00	7,600.00	38000	7,600.00					100.00%			
01.09	TRANSPORTE DE MATERIALES DE TORNOS A LA COMUNIDAD	TON	80.94	12,950.40	12,950.40	80.94	12,950.40					100.00%			
01.10	TRANSPORTE DE MATERIALES POR TORNOS PIURI	TON	80.94	3,237.60	3,237.60	80.94	3,237.60					100.00%			
02	OBRAS PRELIMINARES														
02.01	DESBRUCE DE MAIZAS Y ARBUSTOS	MZ	28,480.00	1.18	33,606.40	28,480.00	33,606.40					100.00%			
02.02	LIMPIEZA DE TERRENO MANUAL (CON PISO, LERREY Y CARRILLO)	MZ	28,480.00	0.30	8,544.00	28,480.00	8,544.00					100.00%			
02.03	TRAZO MUELES Y REPANTEO (CON INCRUSTO O RED)	MZ	685.01	1,239.87	1,239.87	685.01	1,239.87					100.00%			
02.04	RECALZACION DE VIGAS EXISTENTE	MZ	685.01	9,281.89	9,281.89	685.01	9,281.89					100.00%			
03	MOVIMIENTO DE TIERR														
03.01	CORTE DE TERRENO H= 0.10 m. Manual	M3	68.50	3,363.35	3,363.35	68.50	3,363.35					100.00%			
03.02	RELLENO CON ARENA DE PRESTAMO	M3	68.50	6,438.69	6,438.69	68.50	6,438.69					100.00%			
03.03	CAMA DE ARENA 0.10m	M3	68.50	6,373.93	6,373.93	68.50	6,373.93					100.00%			
03.04	NIVELACION REGULADY ARSANADO MANUAL	M2	685.01	1,609.77	1,609.77	685.01	1,609.77					100.00%			
03.05	ELIMINACION DE MATERIAL EXCEDENTE A VOLUMEN DE LA OBRA OBSERVADA	M3	70.21	1,492.66	1,492.66	70.21	1,492.66					100.00%			
04	OBRAS DE MONITOREO SIMPL														
04.01	VEREDA n° 4, Muestra F= 175 Muestra Acabado Con Trufa de Canto y Transversal	M3	154.13	92,035.65	92,035.65	154.13	92,035.65					100.00%			
04.02	ENCORPADO Y DESCORPADO DE VEREDAS	M2	318.67	9,228.87	9,228.87	318.67	9,228.87					50.00%	159.84	4,614.44	4,614.43
04.03	ORDENO DE VEREDAS, por 7 días	M2	685.01	2,506.29	2,506.29	685.01	2,506.29					0.00%	685.01	2,506.29	2,506.29
04.04	JUNTAS DE DILATACION E= 1" Con Mezcla Asfalto-Arena 1/4	M	228.34	2,586.51	2,586.51	228.34	2,586.51					0.00%	228.34	2,586.51	2,586.51
<b>COSTO DIRECTO</b>															
			209,750.03		31,435.15		168,601.65								9,713.23
<b>GASTOS ADMINISTRATIVOS 13.706792 %</b>			28,750.00		8,050.00		168,601.65								20,700.00
<b>SUB TOTAL</b>			238,500.03		39,485.15		168,601.65								30,413.23
<b>SUPERVISION 3%</b>			7,155.00		-		1,650.00								5,505.00
<b>LIQUIDACION DE OBRA 1%</b>			2,385.00		-		-								2,385.00
<b>TOTAL</b>			248,040.03		39,485.15		170,251.65								38,303.23
<b>FACTOR RELACION</b>			248,040.03		39,485.15		170,251.65								38,303.23
<b>COSTO TOTAL</b>			248,040.03		39,485.15		170,251.65								38,303.23
<b>AVANCE DE OBRA MENSUAL</b>					15.92%		68.64%								15.44%

GOBIERNO REGIONAL DE LORETO  
SUB REGION DE REQUENA

LUIS E. GONZALES NAVARRO  
AREA DE INFRAESTRUCTURA



# VALORIZACION

## N.º 3



"Año de la Universalización de la Salud"

Requena, 02 de noviembre del 2020

OFICIO N° 114-2020-GRL-GSRR/G

Ingeniero:  
**Edy Ruiz Zarate**  
Gerente Regional de Infraestructura  
Gobierno Regional de Loreto  
Ciudad



Asunto: Informe para el llenado del  
Formato 12-B

Ref. : a) Informe n.º 027-2020-GRL/  
GSRR/OSRI/LENG  
b) Informe n.º 033-2020-GRL/  
GRI/SGSyC-NCGR

Es grato saludarle y al mismo tiempo remitir adjunto el documento de la referencia a), mediante el cual el encargado de la Oficina Subregional de Infraestructura de esta Subregión, da a conocer sobre el llenado del Formato 12-B, de la obra: "Renovación de Vías Vecinales en el (la) desde San Roque hasta Isla Piuri", distrito de Maquia, provincia de Requena, departamento de Loreto; por lo que esta gerencia hace suyo para su conocimiento y fines.

Sin otro particular, me suscribo de usted.

Atentamente,



GOBIERNO REGIONAL DE LORETO  
  
Ing. QUINTO VASQUEZ RIOS  
GERENTE SUB REGION REQUENA

PROVEIDO N° 33478  
A: Ing. Cool Ramirez  
PARA: Atender y coordinar  
02/11/2020



Copia:  
- OSRI  
- Arch.

QVR/fadr



INFORME N.º 0027-2020-GRL/GSRR/OSRI/LEGN

Al: Ing. Quinto Vásquez Ríos  
Gerente Sub Región de Requena - GOREL

Del: Tec. Ing. Luis Erick Gonzales Navarro  
Encargado OSRI

Asunto: Informe mensual para el llenado de FORMATO 12-B

Referencia: Informe N° 033-2020-GRL/GRI/SGSYC-NCGR fecha 16/10/2020

Fecha: 30 de octubre del 2020

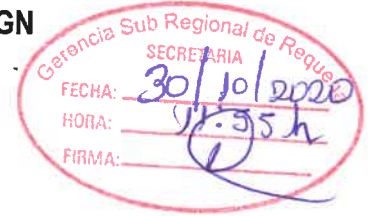

Mediante la Presente, me dirijo a Ud. para saludarlo cordialmente, y dar a conocer la información mensual para REMITIR A LA GERENCIA REGIONAL DE INFRAESTRUCTURA del IOARR para el llenado del FORMATO 12-B de la obra "Renovación de vías vecinales, en el (la) desde San Roque hasta Isla Piuri, distrito de Maquia, provincia de Requena, departamento de Loreto"

**ANTECEDENTES**

Informe N° 033-2020-GRL/GRI/SGSYC-NCGR fecha 16/10/2020

**ANÁLISIS**

Se presenta información en mención al informe referido cumpliendo con los estándares especificado en el expediente técnico de la obra "Renovación de vías vecinales, en el (la) desde San Roque hasta Isla Piuri, distrito de Maquia, provincia de Requena, departamento de Loreto", para ello se presenta los documentos mencionadas en el informe como:

- Calendario de inicio de obra
- Acta de entrega de terreno
- Acta de inicio de obra
- Informe de valorización del residente (encargado de obra)
- Panel fotográfico
- Informe de gerencia (sub región requena)
- Cuadro comparativo entre la programación y ejecutado (en avance físico y financiero)

**CONCLUSIONES Y RECOMENDACIONES**

- Se ha cumplido con lo especificado en el informe N° 033-2020-GRL/GRI/SGSYC-NCGR
- Se recomienda derivar el informe técnico a la GERENCIA REGIONAL DE INFRAESTRUCTURA toda información para el llenado del formato 12-B por la imitación de pazos antes cada fin de mes.

Es cuanto informo a Ud. para su conocimiento y trámite respectivo.

Atentamente.

GOBIERNO REGIONAL DE LORETO  
GERENCIA SUB REGIONAL DE REQUENA  
PROVEDO DE GERENCIA

A: SECRETARIA

ASUNTO: Trámite correspondiente

FECHA: 30/Oct/2020

FIRMA: [Signature]

GOBIERNO REGIONAL DE LORETO  
SUB REGION DE REQUENA

LUIS E. GONZALES NAVARRO  
(e) AREA DE INFRAESTRUCTURA



**INFORME N° 033- 2020-GRL/GRI/SGSyC-NCGR**

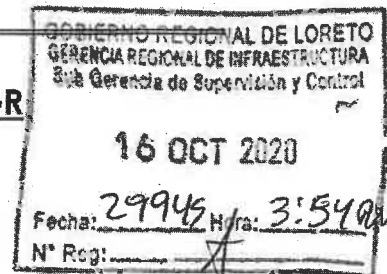

**Al** : INGENIERO RAÚL FLORES AQUEPUCHO  
SUB GERENTE DE SUPERVISIÓN Y CONTROL

**Del** : ING. NICIA CORIN GARCIA RAMIREZ

**Asunto** : SOLICITUD DE INFORMACION PARA REGISTRO DEL FORMATO 12-B.

**Ref.** : a) Oficio N° 212/2020-GRL-GSRLN-G (Proveído N° 29945)

**FECHA** : 16 DE OCTUBRE DEL 2020

Por medio de la presente me dirijo a usted para saludarlo, así mismo hacer de su conocimiento lo siguiente:

1. El día de 14.10.2020 el presente mes, a horas 10.00 a.m.; se sostuvo una reunión con los representantes de las Unidades Rendidoras, quienes vienen ejecutando inversiones por administración directa; en dicha reunión se explicó la importancia de contar con la información adecuada respecto a la ejecución física y financiera de las inversiones, la misma que debe ser registrada por los operadores del Invierte.pe e Infobras en cumplimiento de la normatividad vigente.
2. La Gerencia Regional de Infraestructura, como Unidad Ejecutora de Inversiones es la responsable de registrar en el Aplicativo del Invierte.pe los Formatos 8A inciso B y C, Formatos 12 B, Formato 9 y en el aplicativo Infobras; para el caso del aplicativo del Invierte.pe, la información debe ser registrado dentro de los 10 días hábiles del mes siguiente de valorización y en el Infobras se deben registrar dentro de los 30 días siguientes del mes valorizado.
3. La información que las Unidades Ejecutoras Rendidoras deben remitir a la Gerencia Regional de Infraestructura, sin ser limitativa será la siguiente:
  - Calendario de Inicio de obra.
  - Calendario de reinicio post-covid. Si tuviera.
  - Acta de entrega de terreno.
  - Acta de inicio de obra/servicio
  - Informe de valorización del residente, partidas ejecutadas del mes y panel fotográfico.
  - Informe del supervisor o inspector que aprueba la valorización o del funcionario que apruebe el informe.
  - Cuadro comparativo entre lo programado y ejecutado (en Avance físico y financiero).

**Obra/servicio está culminado:**

- Informe de Liquidación de la obra/servicio
- Acta de Conformidad de obra/servicio
- Acta de recepción de obra/servicio
- Resolución de liquidación de Obra

  
**Nicia Corin Garcia Ramirez**  
Ingeniero Civil  
CIP N° 73438



**"Año de la Universalización de la Salud"**

---

Es todo cuanto informo a usted para su conocimiento y demás fines.

Atentamente,

-----  
Nidia Corin García Ramírez  
Ing. Nidia Corin García Ramírez  
CIP: 73438

Cc.

Fil Personal NCGR

# VALORIZACION MENSUAL

N° 03

MONTO MANO DE OBRA S/. 87,353.35  
 MONTO BASE DE MANO DE OBRA S/. 87,353.35  
 PLAZO : 60 días calendario  
 FECHA INICIO OBRA: 17-Ago-20  
 FECHA REAL TERMINO 03-Oct-20

O B R A : RENOVACION DE VAS VEICINALES EN EL QUA DESDE SAN ROQUE HASTA ISLA PUPI, DISTRITO DE MAQUA, PROVINCIA DE REQUENA, DEPARTAMENTO DE LORETO  
 ENTIDAD : LORETO - REQUENA - MAQUA  
 ENTIDAD : SUB REGION DE REQUENA - GOBIE  
 ADMINISTRACION DIRECTA : SUB REGION DE REQUENA - GOBIERNO REGIONAL DE LORETO  
 ENTIDAD : GOBIERNO REGION DEL LORETO  
 FECHA DE INICIO : 17/08/2020  
 FORMULA 01 : PRESUPUESTO MANO DE OBRA

PARTIDA	DESCRIPCION	UND.	VALOR REFERENCIAL			ANTERIOR		ACTUAL		ACUMULADO		AVANCE ACUM.	SALDO
			METRADO	P. UNIT.	PRESUP.	METRADO	VALORIZ.	METRADO	VALORIZ.	METRADO	VALORIZ.		
01	OBRA PROFESIONALES												
01.01	CARTEL DE OBRA (1.80 x 3.80) GIGANTOGRAFIA GIGANTOGRFIA DE 100CM DE Z	UND	2.00	816.61	1,633.22	2.00	1,639.22			2.00	1,639.22	100.00%	
01.02	ALQUILER DE LOCAL PARA ALMACENAR MATERIALES Y OBRERA	MES	2.00	600.00	1,200.00	2.00	1,200.00			2.00	1,200.00	100.00%	
01.03	ALQUILER DE BOMBAS PARA AGUA EN OBRA	UND	14.00	100.00	1,400.00	14.00	1,400.00			14.00	1,400.00	100.00%	
01.04	EQUIPOS DE PROTECCION INDIVIDUAL	GRU	1.00	420.00	420.00	1.00	420.00			1.00	420.00	100.00%	
01.05	EQUIPO DE PROTECCION COLECTIV	GRU	1.00	440.00	440.00	1.00	440.00			1.00	440.00	100.00%	
01.06	RECURSO PARA RESPUESTA ANTE EMERGENCIA EN SEGURIDAD Y SALUD EN EL TRABAJO	GRU	1.00	350.00	350.00	1.00	350.00			1.00	350.00	100.00%	
01.07	BOMBAS DE AGUA DE BPO	DA	1.00	2,197.93	2,197.93	1.00	2,197.93			1.00	2,197.93	100.00%	
01.08	HOURRO DE MATERIAL DE PISTAMADO	M3	380.00	20.00	7,600.00	380.00	7,600.00			380.00	7,600.00	100.00%	
01.09	TRANSPORTE DE MATERIALES DE ENTOS A LA COMUNIDAD	TON	80.94	160.00	12,950.40	80.94	12,950.40			80.94	12,950.40	100.00%	
01.10	TRANSPORTE DE MATERIALES POR TRAMOS PUPI	TON	80.94	40.00	3,237.60	80.94	3,237.60			80.94	3,237.60	100.00%	
02	OBRA PRELIMINARES												
02.01	DESARROLLO DE MAQUETAS Y ARBUSTOS	M2	28,480.00	1.16	33,006.40	28,480.00	33,006.40			28,480.00	33,006.40	100.00%	
02.02	LIMPIEZA DE TERRENO MANUAL (Con pala, limpiador y camello)	M2	28,480.00	0.30	8,544.00	28,480.00	8,544.00			28,480.00	8,544.00	100.00%	
02.03	TRAZO NIVELES Y VERBA (con tacómetro o ray)	M2	685.01	1.81	1,239.87	685.01	1,239.87			685.01	1,239.87	100.00%	
02.04	DEMOICION DE VEREDA EXISTENTE	M2	685.01	13.56	9,281.89	685.01	9,281.89			685.01	9,281.89	100.00%	
03	MOVIMIENTO DE TIERR												
03.01	CORTE DE TERRENO H = 0.10 m. MANUAL	M3	68.50	48.10	3,305.35	68.50	3,305.35			68.50	3,305.35	100.00%	
03.02	RELLENO CON ARENA DE PISTAMO	M3	68.50	94.01	6,439.69	68.50	6,439.69			68.50	6,439.69	100.00%	
03.03	CAÑA DE ARENA e = 0.10m	M3	68.50	50.05	3,428.33	68.50	3,428.33			68.50	3,428.33	100.00%	
03.04	INYECCION REGULADY ARBUSTO MANUAL	M2	685.01	2.26	1,549.77	685.01	1,549.77			685.01	1,549.77	100.00%	
03.05	ELIMINACION DE MATERIAL EXCEDENTE A TON DE LA OBRA existente	M3	70.21	21.26	1,492.66	70.21	1,492.66			70.21	1,492.66	100.00%	
04	OBRA DE MONTERO SIMPL												
04.01	VEREDA e = 4', Material F = 175 kg/m3 Acabado con Trape de Canto y Transversal	M3	154.13	597.13	92,035.65	154.13	92,035.65			154.13	92,035.65	100.00%	
04.02	ENCORRADO Y DESCORRADO DE VEREDAS	M2	319.67	28.97	9,278.87	319.67	9,278.87			319.67	9,278.87	100.00%	
04.03	CUBADO DE VEREDAS por 7 días	M2	685.01	2.85	1,950.29	685.01	1,950.29			685.01	1,950.29	100.00%	
04.04	JUNTAS DE DILATACION E = 1" Con Mezcla Asfalto - Arena 1 : 4	M	228.34	11.38	2,598.51	228.34	2,598.51			228.34	2,598.51	100.00%	
	<b>COSTO DIRECTO</b>				<b>209,750.03</b>		<b>209,750.03</b>				<b>209,750.03</b>		
	<b>GASTOS ADMINISTRATIVOS 13.706792 %</b>				<b>28,750.00</b>		<b>28,750.00</b>				<b>28,750.00</b>		
	<b>SUB TOTAL</b>				<b>238,500.03</b>		<b>238,500.03</b>				<b>238,500.03</b>		
	<b>SUPERVISION 3%</b>				<b>7,155.00</b>		<b>7,155.00</b>				<b>7,155.00</b>		
	<b>LIQUIDACION DE OBRA 1%</b>				<b>2,385.00</b>		<b>2,385.00</b>				<b>2,385.00</b>		
	<b>TOTAL</b>				<b>248,040.03</b>		<b>248,040.03</b>				<b>248,040.03</b>		
	<b>FACTOR RELACION</b>				<b>248,040.03</b>		<b>248,040.03</b>				<b>248,040.03</b>		
	<b>COSTO TOTAL</b>				<b>248,040.03</b>		<b>248,040.03</b>				<b>248,040.03</b>		
	<b>AVANCE DE OBRA MENSUAL</b>				<b>84.56%</b>		<b>15.44%</b>				<b>100.00%</b>		<b>0.00%</b>

GOBIERNO REGIONAL DE LORETO  
 SUB REGION DE REQUENA

LUIS E. GONZALES NAVARRO  
 AREA DE INFRAESTRUCTURA





Transporte de materiales, insumos y herramientas (lanchas)

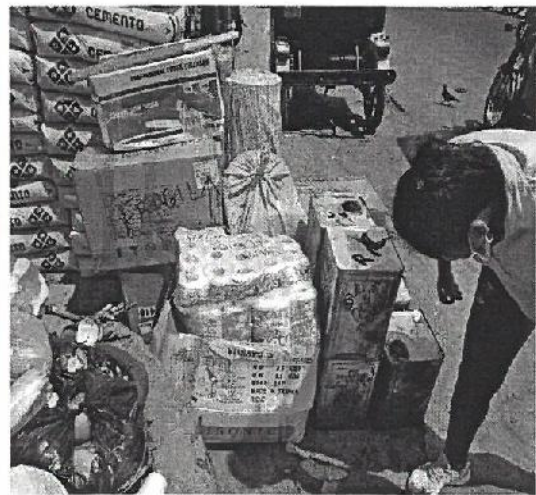
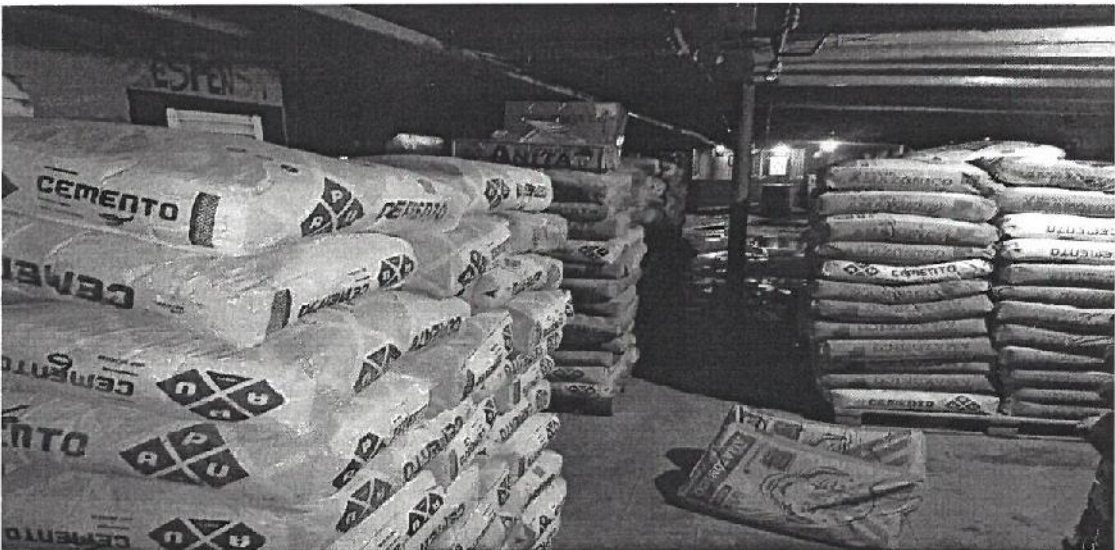





*transporte de materiales, insumos y herramientas (botes)*

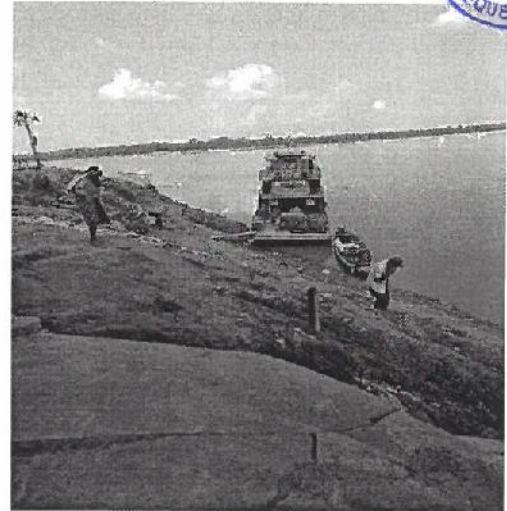
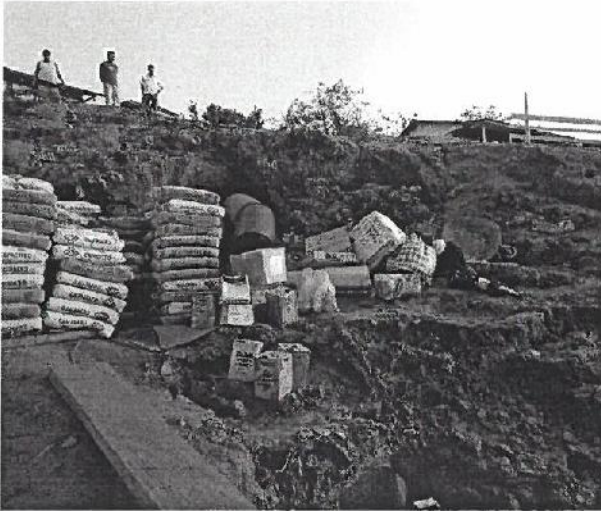

*Puerto juancito*



*Transporte de insumos y herramientas*



*Transporte de materiales*





*Almacén de materiales, insumos y herramientas*

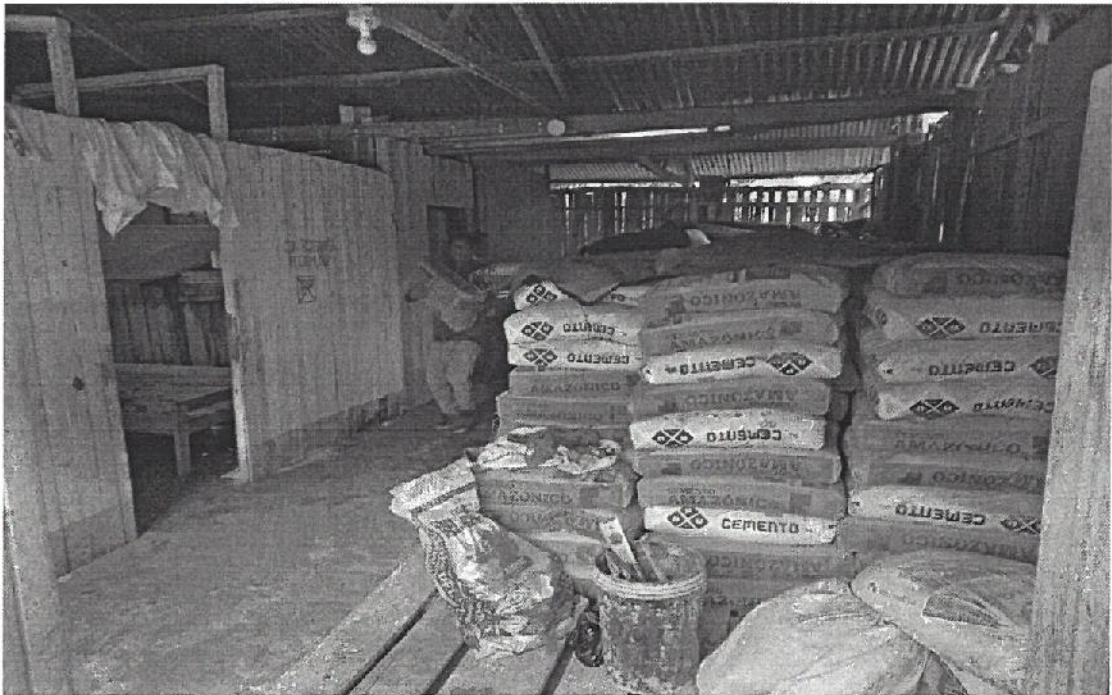



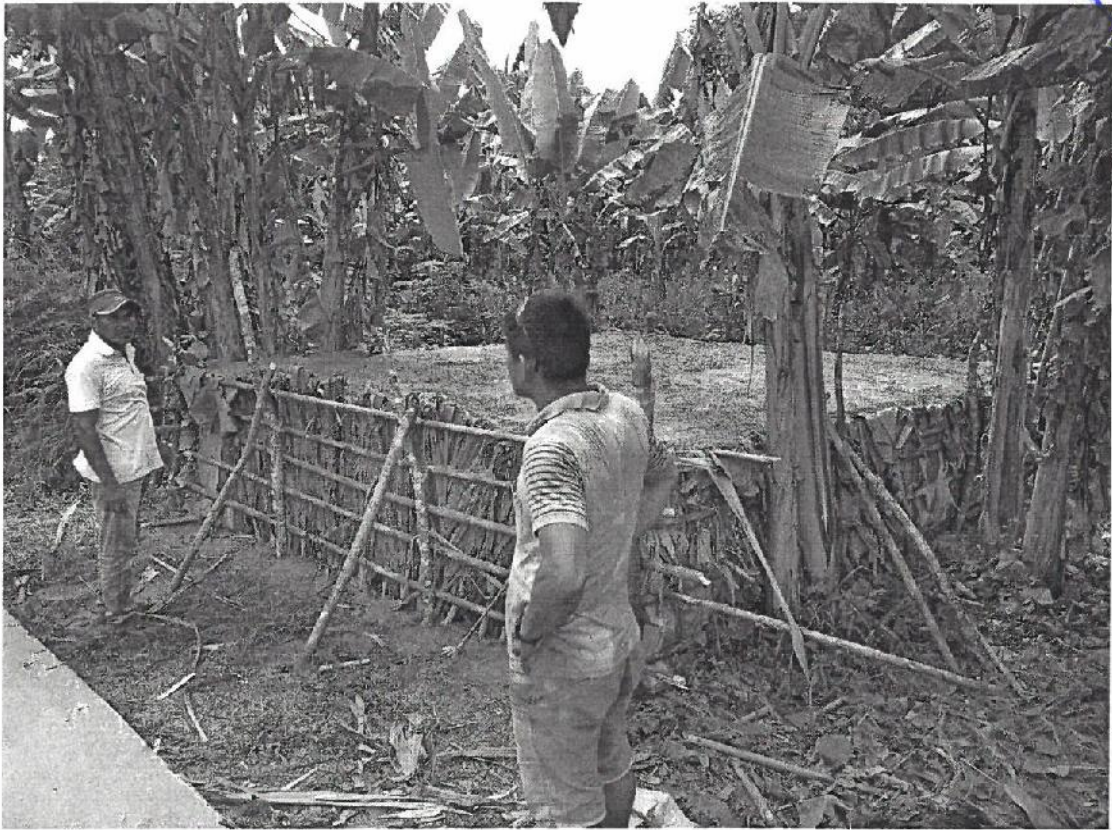

*Identificación de canteras de arena por tramos*







*Demolición de veredas existentes*

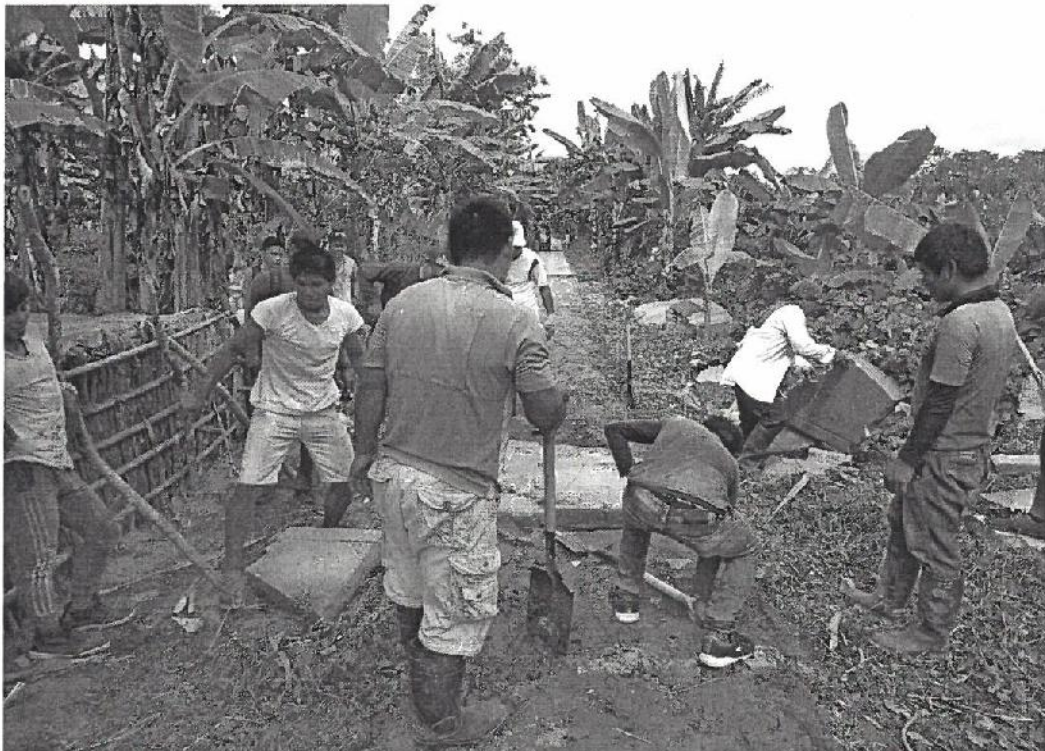





*Encofrado de veredas*







*Encofrado de veredas y cama de arena*

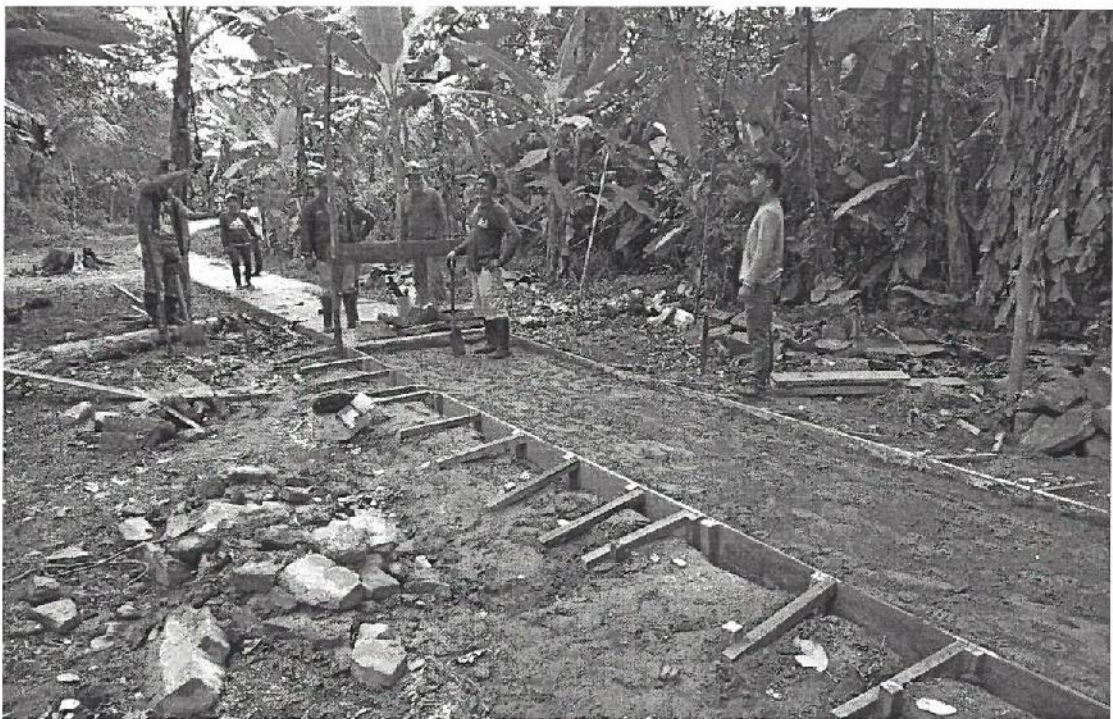





*Habilitación con materiales e insumos en actividad*

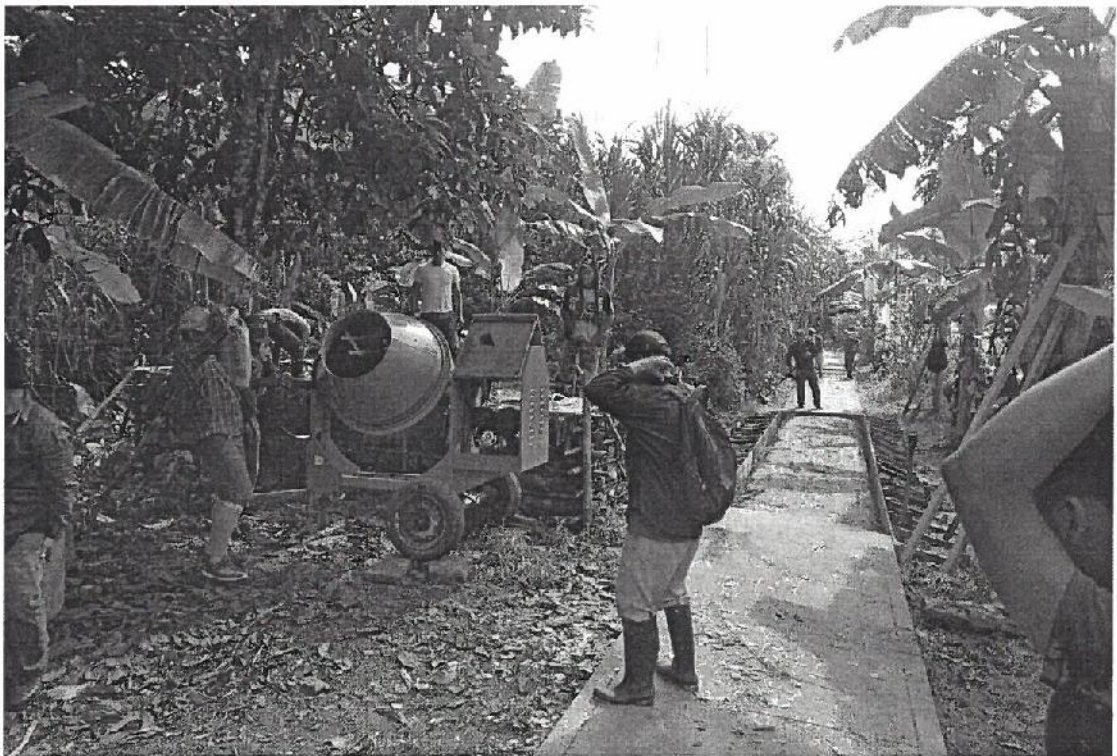





*Bacheo de mezcla en actividad por tramos*

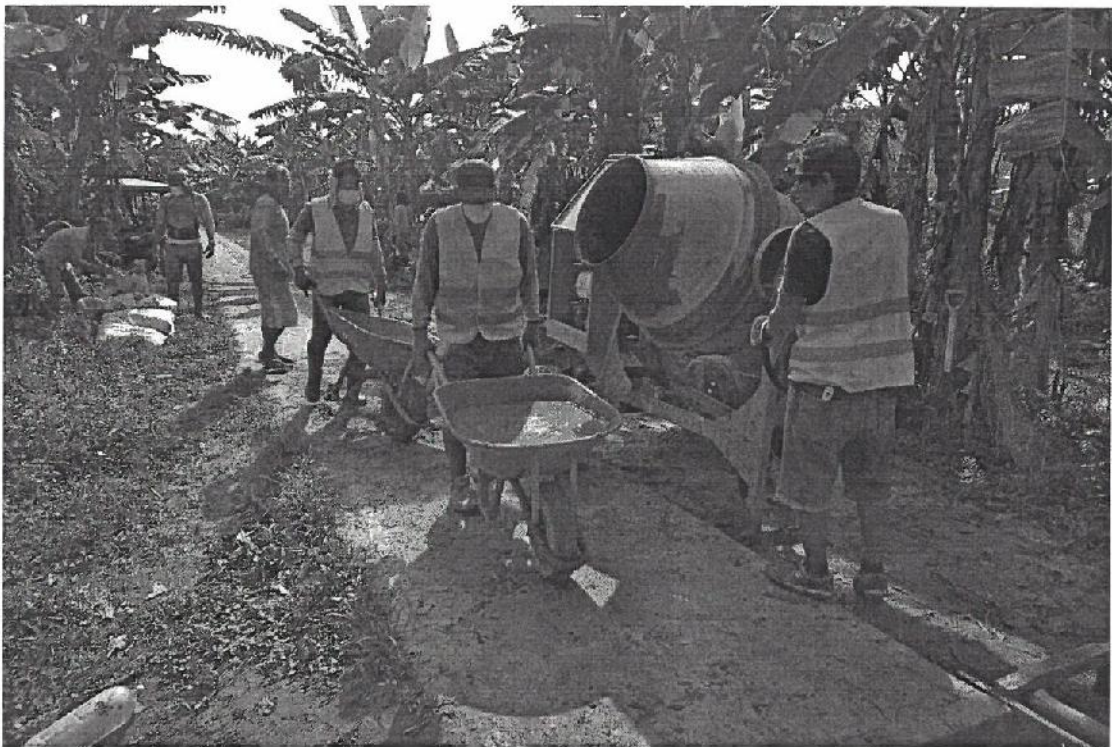









*Reglado polvoreado con cemento puro y Bruñado en vereda*







*Relleno con asfalto las juntas de dilatación y limpieza en tramos*







*Vereda terminada al 100% y limpio*



*Personal de campo operarios, oficiales, capataz y peones más el personal técnico*